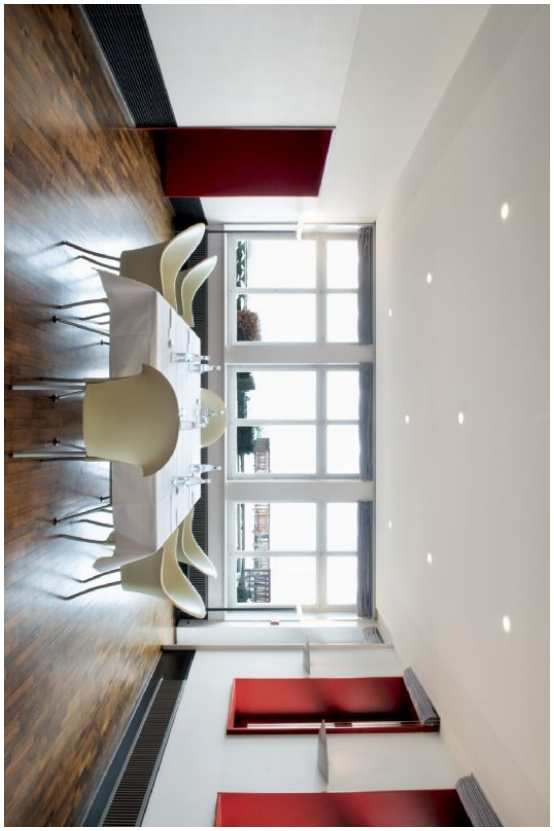

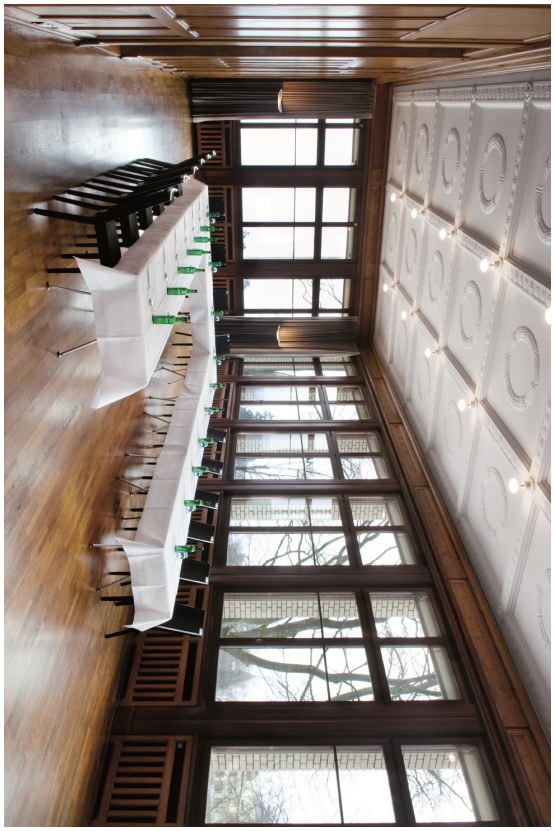
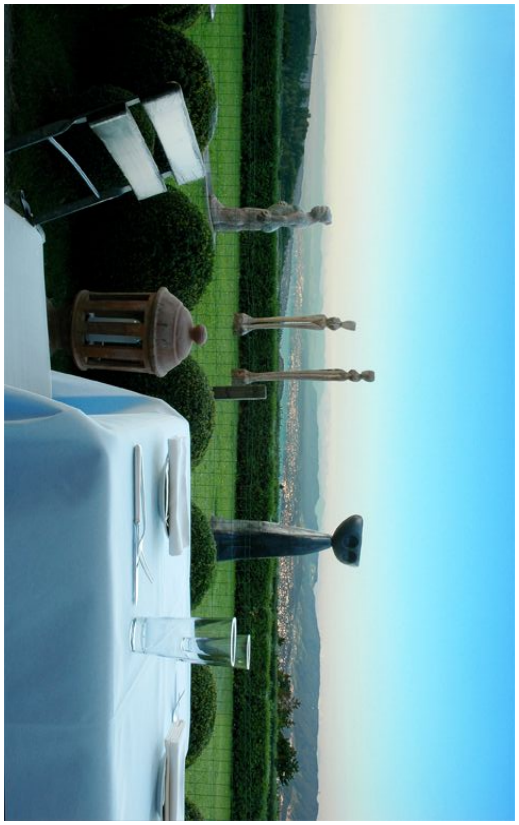

# Tagen auf dem Zürichberg

SORELL HOTEL
ZÜRICHBERG

# Inhaltsverzeichnis


| | |
|---|---|
| Willkommen | 2 |
| Anfahrt | 4 |
| Raummieten | 5 |
| Grundrisse | 6 |
| Technische Hilfsmittel | 13 |
| Verpflegung | 14 |
| Allgemeine Geschäftsbedingungen | 18 |


10.06.14

Preisänderungen bleiben für sämtliche Dienstleistungen vorbehalten.




Sorell Hotel Zürichberg
Orellistrasse 21 · CH-8044 Zürich · Fon +41 44 268 35 35 · Fax +41 44 268 35 45
info@zuerichberg.ch · www.zuerichberg.ch · www.sorellhotels.com

SORELL HOTEL
ZÜRICHBERG

# Liebe Gäste

Wir freuen uns, dass Sie sich für das Hotel Zürichberg und seine Möglichkeiten interessieren. Auf den folgenden Seiten finden Sie einige nützliche Hinweise und Tipps, welche Sie bei der Organisation Ihres Anlasses unterstützen.

Gerne sind wir Ihnen auch vor Ort, per E-Mail oder telefonisch behilflich, damit Ihre Veranstaltung ein voller Erfolg wird.

## Die Lokalität

Sorell Hotel Zürichberg
Orellistrasse 21
CH - 8044 Zürich

| | |
|---|---|
| Telefon: | +41 (0) 44 268 35 35 |
| Telefax: | +41 (0) 44 268 35 45 |
| Email: | info@zuerichberg.ch |
| Internet: | www.hotelzuerichberg.ch |
| SORELL HOTELS | www.sorellhotels.com |

## Ihre Gastgeber

| | |
|---|---|
| Roger Neuenschwander | General Manager |
| Marc Brunner | F&B Manager |
| Gabriella Achermann | Bankette und Events |
| Monique Meijerink | Chef de Réception |

## Beratung

Die individuelle Gestaltung Ihrer Veranstaltung liegt uns am Herzen. Gerne stellen wir Ihnen ein auf Ihre Wünsche und Bedürfnisse abgestimmtes Arrangement zusammen. Mit unserer persönlichen und kompetenten Beratung stehen wir Ihnen bei der Vorbereitung zur Seite.

SORELL HOTEL
ZÜRICHBERG

## Hotel

Das 1900 erbaute Hotel Zürichberg liegt hoch über der Stadt Zürich und ist von Wald und Wiesen umgeben. Der restaurierte Altbau im Jugendstil und der moderne, ellipseförmig angelegte Annexbau machen das Hotel zu einem architektonischen Juwel.

Geniessen Sie bei uns die ruhige, erholsame Atmosphäre inmitten der Natur, fernab vom hektischen, städtischen Treiben und lassen Sie sich von der einmaligen Aussicht auf Zürich, den See und die Alpen begeistern.

## Hotelzimmer

Jedes unserer 66 Zimmer überrascht mit seinem eigenen Charme und bietet Ihnen dank der einzigartigen und sorgfältig ausgewählten Inneneinrichtung von Designern wie Hannes Wettstein, Arne Jacobsen, Jasper Morrisson oder Patricia Urquiola ein ganz besonderes Wohnerlebnis.

## Räumlichkeiten

Unsere grosszügigen Konferenzräumlichkeiten bieten Ihnen den passenden Rahmen für Seminare, Meetings oder wichtige Präsentationen aller Art. Jeder der sechs Räume lässt sich mit der gewünschten Seminar- und Präsentationsinfrastruktur ausrüsten. Lassen Sie sich hoch über der Stadt inspirieren! Wir unterstützen Sie dabei.

Das Restaurant R21 mit der einmaligen Gartenterrasse ist eine Bühne für Köche und Sommeliers, welche Sie in eleganter Atmosphäre das Geheimnis kreativer und zeitgenössischer Kochkunst mit dem passenden Tropfen erleben lässt.

Holz, edle Stoffe, Leder und goldener Schimmer erwarten Sie in der Lounge Bar B21. Ein Ambiente von Entspannung mit angenehmer Musik, auch auf der dazugehörenden Panoramaterrasse.

SORELL HOTEL
ZÜRICHBERG

# Anreisemöglichkeiten

## Mit dem Flugzeug

Der internationale Flughafen Zürich-Kloten (ZRH) liegt nur 12 Kilometer vom Hotel entfernt. Um ins Stadtzentrum zu gelangen, nehmen Sie am besten den Zug Richtung Hauptbahnhof (10 Minuten). Auch die Tramlinie 10 Richtung Hauptbahnhof (35 Minuten) bringt Sie dort hin. Am Hauptbahnhof nehmen Sie dann die Tramlinie 6 (Richtung Zoo). An der Endstation «Zoo» steigen Sie aus und legen zu Fuss die letzten 100 Meter bis zum Sorell Hotel Zürichberg zurück. Die Fahrt kostet ca. CHF 6.40 pro Person. Eine Fahrt mit dem Taxi dauert rund 25 Minuten und kostet ca. CHF 65.00 für 1-4 Personen.

## Mit öffentlichen Verkehrsmitteln

Ab Zürich Hauptbahnhof nehmen Sie die Tramlinie 6 Richtung Zoo. An der Endstation «Zoo» steigen Sie aus und legen zu Fuss die letzten 100 Meter zurück. Die Fahrt kostet ca. CHF 4.10 pro Person. Informationen finden Sie unter www.sbb.ch oder www.zvv.ch

## Limousinen-Service ab Flughafen Zürich

Den Limousinen-Service können Sie direkt im Sorell Hotel Zürichberg vorreservieren. Die Fahrt dauert ca. 25 Minuten zu CHF 120.00 für 1 - 4 Personen.

## Mit dem Auto

Wenn Sie mit dem Auto anreisen, können Sie Ihren Wagen bequem in der hoteleigenen Tiefgarage parkieren (gebührenpflichtig).
www.zuerichberg.ch/de/anreise.asp

SORELL HOTEL
ZÜRICHBERG

# Raummieten

| Saal | Raummiete * pro Tag (07.00–17.00h) | Raummiete Ausstellung (24h) |
|---|---|---|
| Kursaal (Höhe 4.30m) (Rezeptionsgeschoss) | 780.– | 1'560.– |
| S84 (Höhe 4.35m) (Rezeptionsgeschoss) | 650.– | 1'300.– |
| Kursaal mit Foyer S84 (ab einer Personenzahl von 50) | 1'430.– | 2'860.– |
| S61 (Höhe 3.05m) (Gartengeschoss) | 580.– | 1'160.– |
| S32 (Höhe 3.05m) (Gartengeschoss) | 420.– | 840.– |
| S32/45 (Höhe 3.05m) (Gartengeschoss) | 580.– | 1'160.– |
| S45 (ohne Tageslicht) (Gartengeschoss) | 420.– | 840.– |
| S23 (Höhe 3.00m) (Gartengeschoss) | 350.– | 700.– |

* nur gültig, wenn die Verpflegung der ganzen Gesellschaft im Hotel eingenommen wird. Ansonsten wir die Raummiete „Ausstellung" verrechnet.

Preise in CHF / Gültig 2015


Sorell Hotel Zürichberg
Orellistrasse 21 · CH-8044 Zürich · Fon +41 44 268 35 35 · Fax +41 44 268 35 45
info@zuerichberg.ch · www.zuerichberg.ch · www.sorellhotels.com

## Seminar

| Rauminformation | |
|---|---|
| Name: | **Kursaal** |
| Stockwerk:<br>Tageslicht:<br>Klimatisiert: | EG<br>Ja<br>Nein |
| Fläche:<br>Höhe: | 115 m²<br>4.30 m |
| Infrastruktur:<br>Zusätzliche Infrastruktur gemäss Technikliste | 1 Beamer<br>1 Leinwand<br>1 Flipchart<br>1 Pinwand<br>1 Block / Teilnehmer<br>1 Schreibstift / Teilnehmer |
| Miete / Tag:<br>Ausstellungsmiete (24 h):<br><br>*Ohne Verpflegung gilt die Ausstellungsmiete. | CHF *780.00<br>CHF 1'460.00 |

| Anzahl Personen | |
|---|---|
| Konzert: **120** | Seminar: **60** 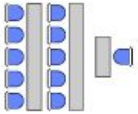 |
| U-Form: **40** 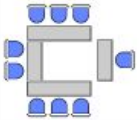 | Blocktisch: **30** 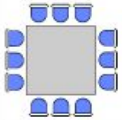 |

**Sorell Hotel Zürichberg**
Orellistrasse 21
CH-8044 Zürich

Telefon: +41 (0)44 268 35 35
Telefax: +41 (0)44 268 35 45
E-Mail: info@zuerichberg.ch
Internet: www.zuerichberg.ch

SORELL HOTEL ZÜRICHBERG

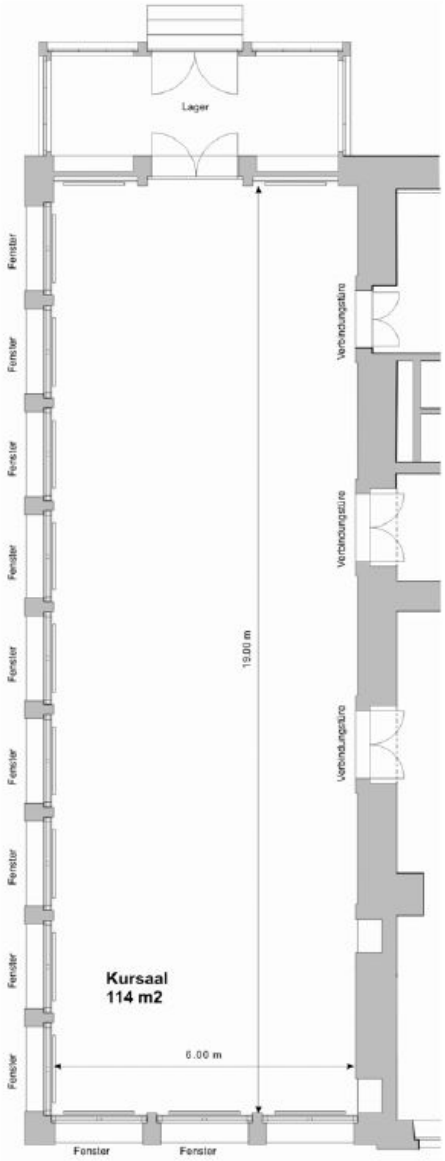

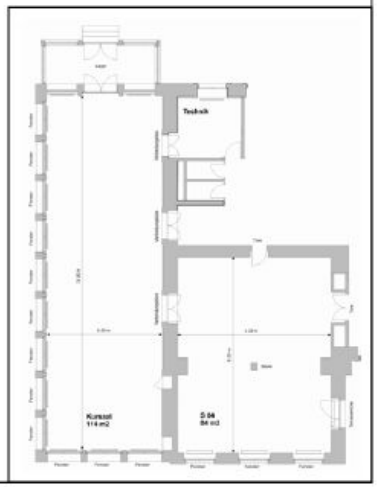

## Seminar

| Rauminformation | |
|---|---|
| Name: | **S 84** |
| Stockwerk:<br>Tageslicht:<br>Klimatisiert: | EG<br>Ja<br>Nein |
| Fläche:<br>Höhe: | 84 m²<br>4.35 m |
| Infrastruktur:<br><br>Zusätzliche Infrastruktur gemäss Technikliste | 1 Beamer<br>1 Leinwand<br>1 Flipchart<br>1 Pinwand<br>1 Block / Teilnehmer<br>1 Schreibstift / Teilnehmer |
| Miete / Tag:<br>Ausstellungsmiete (24 h):<br><br>*Ohne Verpflegung gilt die Ausstellungsmiete. | CHF *650.00<br>CHF 1'300.00 |

| Anzahl Personen | |
|---|---|
| Konzert: **70** | Seminar: **40** 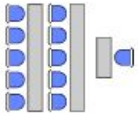 |
| U-Form: **20** 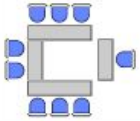 | Blocktisch: **2 x 24** 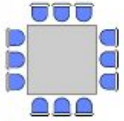 |

**Sorell Hotel Zürichberg**
Orellistrasse 21
CH-8044 Zürich

Telefon: +41 (0)44 268 35 35
Telefax: +41 (0)44 268 35 45
E-Mail: info@zuerichberg.ch
Internet: www.zuerichberg.ch

SORELL HOTEL ZÜRICHBERG

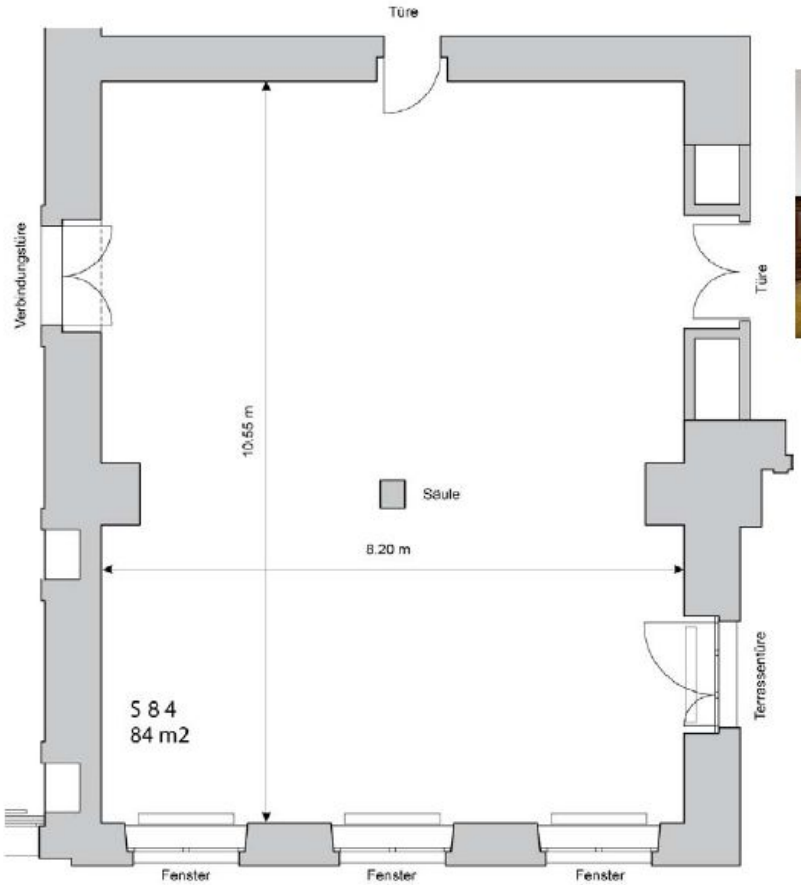

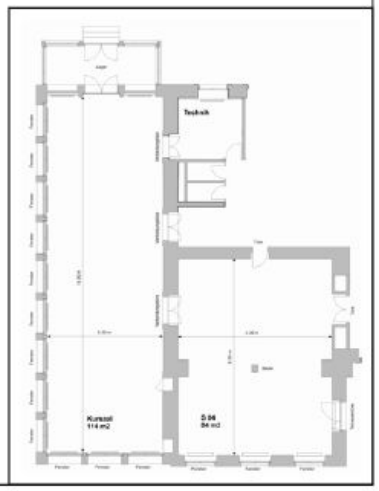

## Seminar

| Rauminformation | |
|---|---|
| Name: | **S 61** |
| Stockwerk:<br>Tageslicht:<br>Klimatisiert: | Gartengeschoss<br>Ja<br>Nein |
| Fläche:<br>Höhe: | 61 m²<br>3.05 m |
| Infrastruktur:<br><br>Zusätzliche Infrastruktur gemäss Technikliste | 1 Beamer<br>1 Leinwand<br>1 Flipchart<br>1 Pinwand<br>1 Block / Teilnehmer<br>1 Schreibstift / Teilnehmer |
| Miete / Tag:<br>Ausstellungsmiete (24 h):<br><br>*Ohne Verpflegung gilt die Ausstellungsmiete. | CHF *580.00<br>CHF 1'160.00 |

| Anzahl Personen | | | |
|---|---|---|---|
| Konzert: | **60** | Seminar: | **40** |
| | | 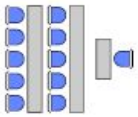 | |
| U-Form: | **20** | Blocktisch: | **20** |
| 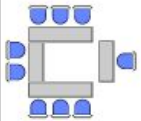 | | 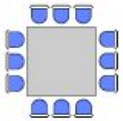 | |

**Sorell Hotel Zürichberg**
Orellistrasse 21
CH-8044 Zürich

Telefon: +41 (0)44 268 35 35
Telefax: +41 (0)44 268 35 45
E-Mail: info@zuerichberg.ch
Internet: www.zuerichberg.ch

SORELL HOTEL ZÜRICHBERG

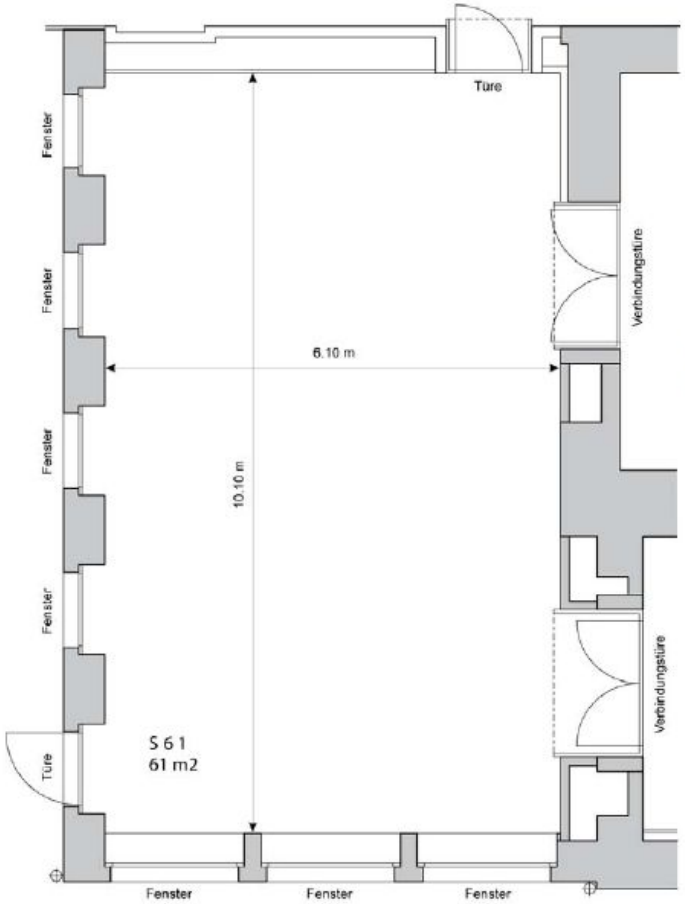

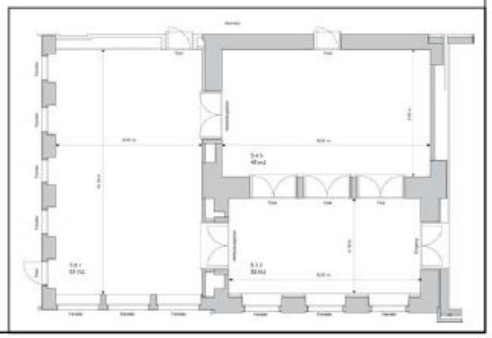

## Seminar

| Rauminformation | |
|---|---|
| Name: | **S 32** |
| Stockwerk:<br>Tageslicht:<br>Klimatisiert: | Gartengeschoss<br>Ja<br>Nein |
| Fläche:<br>Höhe: | 32 m²<br>3.05 m |
| Infrastruktur:<br>Zusätzliche Infrastruktur gemäss Technikliste | 1 Beamer<br>1 Leinwand<br>1 Flipchart<br>1 Pinwand<br>1 Block / Teilnehmer<br>1 Schreibstift / Teilnehmer |
| Miete / Tag:<br>Ausstellungsmiete (24 h):<br><br>*Ohne Verpflegung gilt die Ausstellungsmiete. | CHF *420.00<br>CHF 840.00 |

| Anzahl Personen | |
|---|---|
| Konzert: **30** | Seminar: **-** 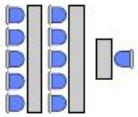 |
| U-Form: **-** 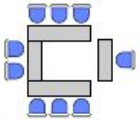 | Blocktisch: **14** 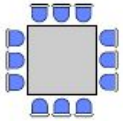 |

**Sorell Hotel Zürichberg**
Orellistrasse 21
CH-8044 Zürich

Telefon: +41 (0)44 268 35 35
Telefax: +41 (0)44 268 35 45
E-Mail: info@zuerichberg.ch
Internet: www.zuerichberg.ch

SORELL HOTEL ZÜRICHBERG

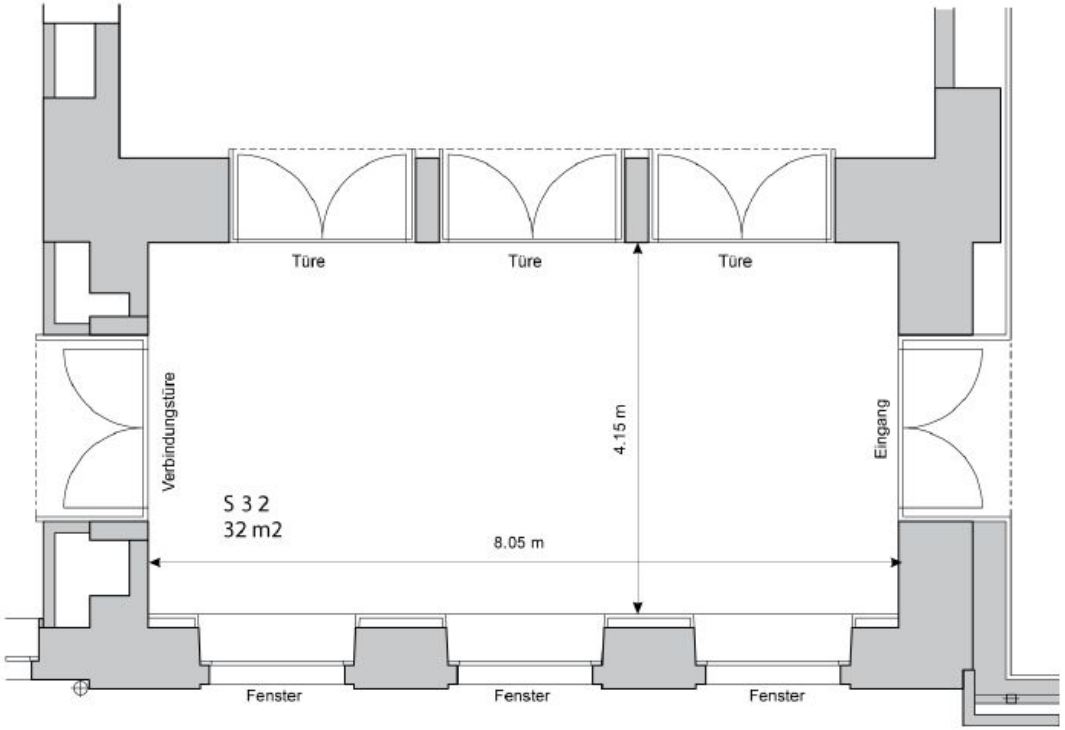


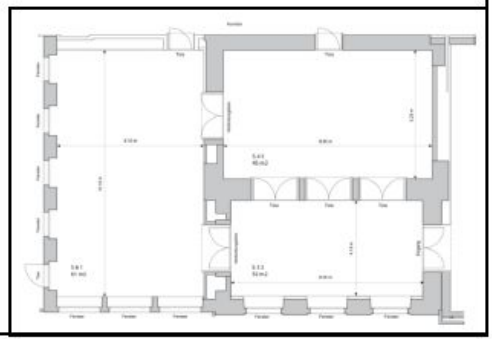

## Seminar

| Rauminformation | |
|---|---|
| Name: | **S 32 / S 45** |
| Stockwerk:<br>Tageslicht:<br>Klimatisiert: | Gartengeschoss<br>Ja<br>Nein |
| Fläche:<br>Höhe: | 77 $m^2$<br>3.05 m |
| Infrastruktur:<br>Zusätzliche Infrastruktur gemäss Technikliste | 1 Beamer<br>1 Leinwand<br>1 Flipchart<br>1 Pinwand<br>1 Block / Teilnehmer<br>1 Schreibstift / Teilnehmer |
| Miete / Tag:<br>Ausstellungsmiete (24 h):<br><br>*Ohne Verpflegung gilt die Ausstellungsmiete. | CHF *580.00<br>CHF 1'160.00 |

| Anzahl Personen | |
|---|---|
| Konzert: **-** | Seminar: **20** |
| U-Form: **-** | Blocktisch: **1 x 14 / 1 x 16** |

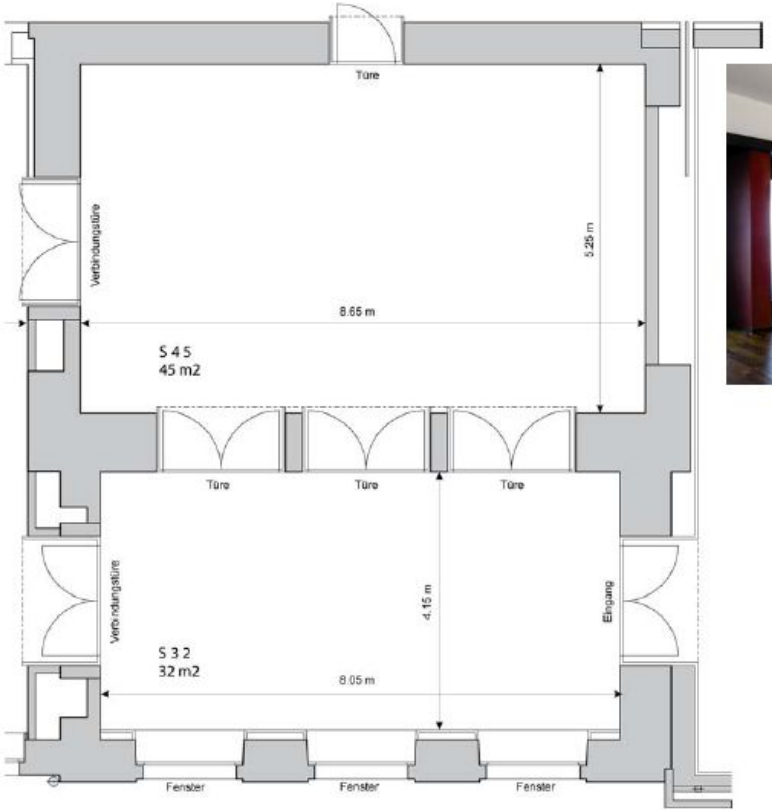

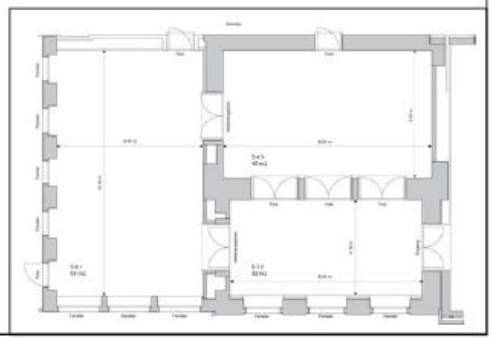

**Sorell Hotel Zürichberg**
Orellistrasse 21
CH-8044 Zürich

Telefon: +41 (0)44 268 35 35
Telefax: +41 (0)44 268 35 45
E-Mail: info@zuerichberg.ch
Internet: www.zuerichberg.ch

SORELL HOTEL
ZÜRICHBERG

## Rauminformation

| | |
|---|---|
| Name: | **S 45** |
| Stockwerk:<br>Tageslicht:<br>Klimatisiert: | Gartengeschoss<br>Nein<br>Nein |
| Fläche:<br>Höhe: | 45 m²<br>3.05 m |
| Infrastruktur:<br><br>Zusätzliche Infrastruktur gemäss Technikliste | 1 Beamer<br>1 Leinwand<br>1 Flipchart<br>1 Pinwand<br>1 Block / Teilnehmer<br>1 Schreibstift / Teilnehmer |
| Miete / Tag:<br>Ausstellungsmiete (24 h):<br><br>*Ohne Verpflegung gilt die Ausstellungsmiete. | CHF *420.00<br>CHF 840.00 |

## Anzahl Personen

| | |
|---|---|
| Konzert: **35** | Seminar: **20** |
| U-Form: **14** | Blocktisch: **16** |

**Sorell Hotel Zürichberg**
Orellistrasse 21
CH-8044 Zürich

Telefon: +41 (0)44 268 35 35
Telefax: +41 (0)44 268 35 45
E-Mail: info@zuerichberg.ch
Internet: www.zuerichberg.ch

SORELL HOTEL ZÜRICHBERG

**Seminar**

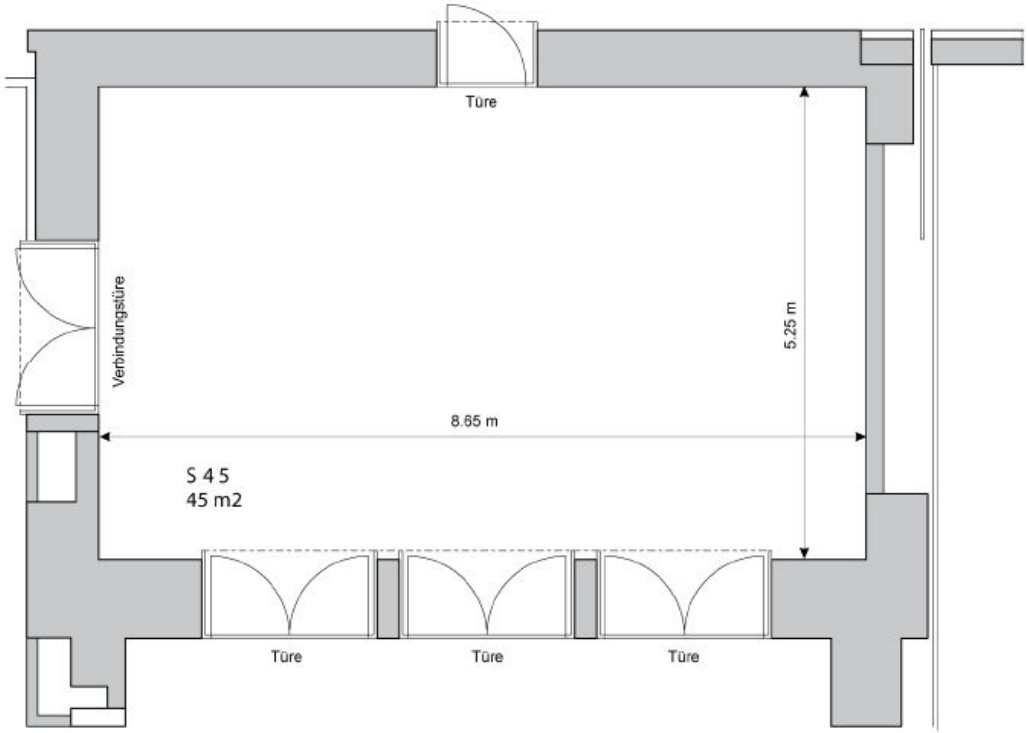

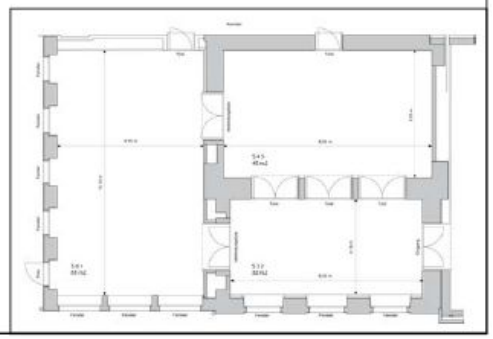

## Seminar

| Rauminformation | |
|---|---|
| Name: | **S 23** |
| Stockwerk:<br>Tageslicht:<br>Klimatisiert: | 1. OG<br>Ja<br>Nein |
| Fläche:<br>Höhe: | 23 m²<br>3.00 m |
| Infrastruktur:<br>Zusätzliche Infrastruktur gemäss Technikliste | 1 Beamer<br>1 Leinwand<br>1 Flipchart<br>1 Pinwand<br>1 Block / Teilnehmer<br>1 Schreibstift / Teilnehmer |
| Miete / Tag:<br>Ausstellungsmiete (24 h):<br><br>*Ohne Verpflegung gilt die Ausstellungsmiete. | CHF *350.00<br>CHF 700.00 |

| Anzahl Personen | |
|---|---|
| Konzert: - 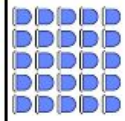 | Seminar: - 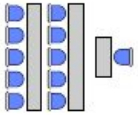 |
| U-Form: - 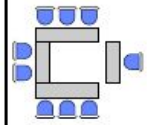 | Blocktisch: 6 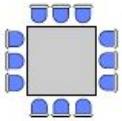 |

**Sorell Hotel Zürichberg**
Orellistrasse 21
CH-8044 Zürich

Telefon: +41 (0)44 268 35 35
Telefax: +41 (0)44 268 35 45
E-Mail: info@zuerichberg.ch
Internet: www.zuerichberg.ch

SORELL HOTEL ZÜRICHBERG

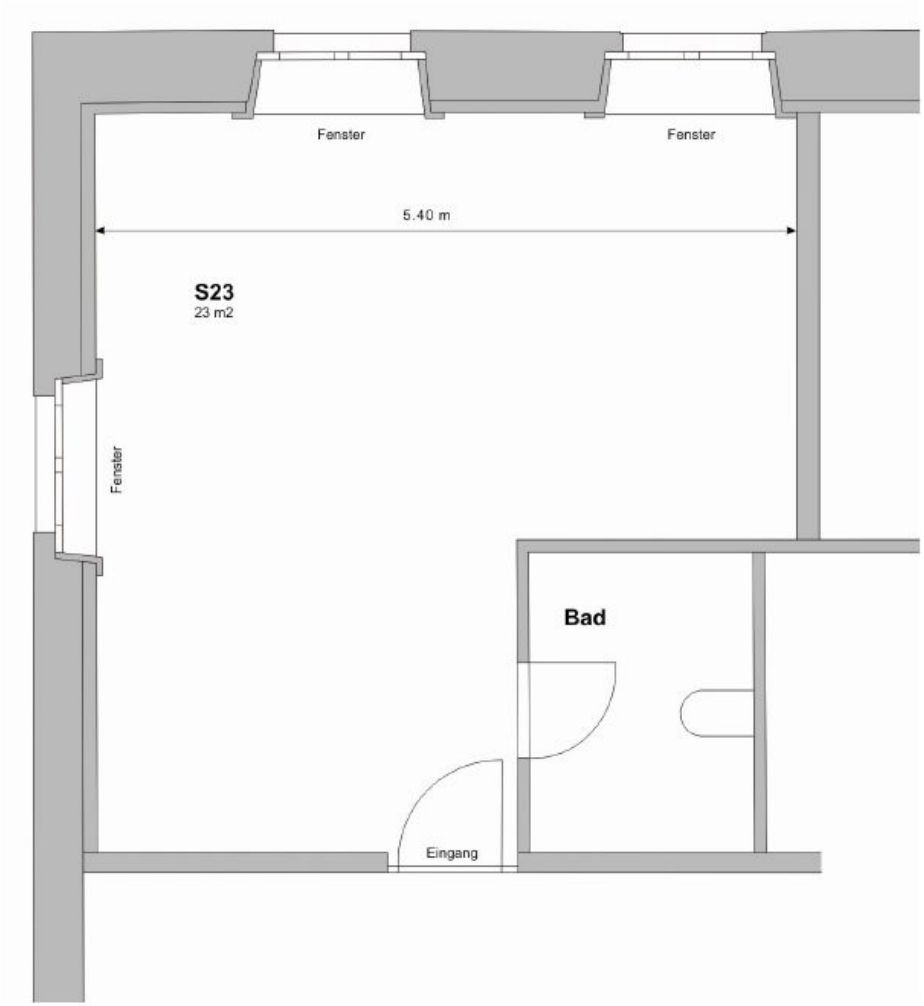

SORELL HOTEL
ZÜRICHBERG

# Technische Hilfsmittel

In der jeweiligen Raummiete sind folgende Grundeinrichtungsgegenstände enthalten:
- 1 Beamer
- 1 Leinwand
- 1 Flipchart
- 1 Pinwand
- Moderatorenkoffer mit Stiften und Karten
- A4 Notizblock mit Kugelschreiber für jeden Teilnehmer
- freier Internetzugang im Seminarraum

## Zusätzliche Ausstattung:

| | | Preis pro Stück/Tag |
|---|---|---|
| Hellraumprojektor | | kostenlos |
| Flipchart | | kostenlos |
| Pinwand | | kostenlos |
| Standrednerpult | | kostenlos |
| Verlängerungskabel und Steckerleisten | | kostenlos |
| CD-Player/Stereo Anlage | | kostenlos |
| TV-, VHS- & DVD-Turm inkl. Monitor | | kostenlos |
| Telefon | (ohne Gebühren) | kostenlos |
| Wireless Presenter / Laserpointer | | kostenlos * |

* Verlust wird dem Veranstalter mit CHF 150.- in Rechnung gestellt

| | | |
|---|---|---|
| Laptop HP Windows 7 Pro MS Office 2007 | | CHF 120.- |
| Digitaler Hellraumprojektor (Digital Presenter) | | CHF 185.- |
| Konferenz-Telefon (Spiderphone) | (ohne Gebühren) | CHF 120.- |
| Lautsprecher / Mikrophonanlage, über externen Lieferanten ab ca. | | CHF 450.- |
| Bühne, (Einzel-Elemente 1x2m) 4x2m | | CHF 350.- |

nur Beschränkte technische Betreuung / Preise gültig 2015



Sorell Hotel Zürichberg
Orellistrasse 21 · CH-8044 Zürich · Fon +41 44 268 35 35 · Fax +41 44 268 35 45
info@zuerichberg.ch · www.zuerichberg.ch · www.sorellhotels.com

SORELL HOTEL
ZÜRICHBERG

# Verpflegung

Zusätzlich zur Raummiete können Sie zwischen folgenden Verpflegungsvarianten wählen:

## Pauschalen — pro Person

**Tagespauschale Classic** — **CHF 86.-**

- Nespresso-Begrüssungskaffee (Kaffee, Tee, Jus)
- Mineralwasser
- Nespresso-Kaffeepause am Vormittag (Kaffee, Tee, Jus, Gipfeli und Danish pastry)
- 3-Gang Businesslunch mit Mineralwasser und Kaffee
- Nespresso-Kaffeepause am Nachmittag (Kaffe, Tee, Kombucha, hausgemachter Kuchen und Gebäck)

**Tagespauschale Well-being** — **CHF 98.-**

- Nespresso-Kaffeebüffet im Seminarraum mit
  Vormittags: Kaffee, Tee, 3 verschiedenen frischen Fruchtsäften, Gipfeli Danish pastry, Birchermüesli und Joghurtdrink
  Nachmittags: Kaffee, Tee, Kombucha, hausgemachtem Kuchen, Gebäck und aufgeschnittenen Früchten
- Mineralwasser und Softgetränke
- 2-Gang Lunch mit Vorspeisensalat vom Büffet und einem Gemüseteller mit Kalbsschnitzel oder Fischfilet zum Hauptgericht, Mineralwasser und Kaffee


Sorell Hotel Zürichberg
Orellistrasse 21 · CH-8044 Zürich · Fon +41 44 268 35 35 · Fax +41 44 268 35 45
info@zuerichberg.ch · www.zuerichberg.ch · www.sorellhotels.com

SORELL HOTEL
ZÜRICHBERG

pro Person

**Tagespauschale Stay-at-Work** *(ab 10 Personen)* **CHF 97.-**

- Nespresso-Kaffeebüffet im Seminarraum mit
  Vormittags: Kaffee, Tee, verschiedenen Fruchtsäften, Gipfeli und Birchermüesli
  Nachmittags: Kaffee, Tee, Kombucha, hausgemachtem Kuchen und Gebäck
- Mineralwasser und Softgetränke
- Sandwich-Lunch Z'Berg, serviert im Seminarraum, mit
  Blatt- und Gemüsesalaten
  Antipasti, saisonaler Gemüsesuppe
  3 gemischte Sandwiches mit Füllung nach Wahl
  Käse- und Gemüsequiche, Käsebrett
  Früchtepalette, Mangosauce, Panna Cotta

**Tagespauschale Temptation** **CHF 91.-**

- Nespresso-Begrüssungskaffee mit Kaffee, Tee
  und verschiedenen Fruchtsäften
- Mineralwasser
- Nespresso-Kaffeepause am Vormittag mit Kaffee, Tee,
  Gipfeli und Mini-Sandwichs
- 3-Gang Businesslunch mit Mineralwasser und Kaffee
- Nespresso-Kaffeepause am Nachmittag mit Kaffee, Tee
  Kombucha und Mövenpick Ice cream

**zu den Pauschalen buchbar**

- Ein Glas Hauswein rot oder weiss, serviert zum Lunch **CHF 8.50**

- End-of-the-day-Aperitif mit 1 Glas Champagner,
  3 verschiedene Häppchen sowie Oliven, gebrochener
  Parmesan und hausgewürzten Knuspernüssen **CHF 26.-**

Gültig 2015



Sorell Hotel Zürichberg
Orellistrasse 21 · CH-8044 Zürich · Fon +41 44 268 35 35 · Fax +41 44 268 35 45
info@zuerichberg.ch · www.zuerichberg.ch · www.sorellhotels.com

SORELL HOTEL
ZÜRICHBERG

| Nespresso-Empfangskaffee und Pausenkaffee | pro Person |
|---|---|
| Kaffee, Tee, Jus | CHF 9.50 |
| Kaffee, Tee, Jus, Gipfeli und Danish pastry | CHF 12.- |
| Kaffee, Tee, Kombucha, Gebäck und Kuchen | CHF 16.- |

| Nespresso-Kaffeebüffet im Seminarraum | pro Person |
|---|---|
| Kaffee, Tee, Jus, Gipfeli und Danish pastry | CHF 19.- |
| Kaffee, Tee, Kombucha, Gebäck und Kuchen | CHF 19.- |

| Kalte Getränke | |
|---|---|
| Mineralwasser mit und ohne 0.5 Liter | CHF 6.50 |
| Mineralwasser mit und ohne 0.33 Liter | CHF 5.50 |
| Softgetränke, 0.33 Liter | CHF 5.50 |

| Mittagessen | pro Person |
|---|---|
| 2-Gang Businesslunch mit Vorspeise und Hauptgericht | CHF 29.50 |
| 3-Gang Businesslunch mit Vorspeise, Hauptgericht und Dessert | CHF 38.50 |

Gültig 2015



Sorell Hotel Zürichberg
Orellistrasse 21 · CH-8044 Zürich · Fon +41 44 268 35 35 · Fax +41 44 268 35 45
info@zuerichberg.ch · www.zuerichberg.ch · www.sorellhotels.com

SORELL HOTEL
ZÜRICHBERG

# Sandwich-Lunch

ab 15 Personen
pro Person

## Sandwich-Lunch Classic — CHF 38.50

Blatt- und Gemüsesalat
3 gemischte Sandwiches
Früchtepalette, Mangosauce

## Sandwich-Lunch Z'Berg — CHF 52.-

Blatt- und Gemüsesalate, Antipasti
Saisonale Gemüsesuppe
3 gemischte Sandwiches mit Füllung nach Wahl
Käse- und Gemüsequiche, Käsebrett
Früchtepalette, Mangosauce, Panna Cotta

Bitte beachten Sie, dass ein Sandwichlunch nur im Seminarraum serviert wird. Preise gültig 2015



Sorell Hotel Zürichberg
Orellistrasse 21 · CH-8044 Zürich · Fon +41 44 268 35 35 · Fax +41 44 268 35 45
info@zuerichberg.ch · www.zuerichberg.ch · www.sorellhotels.com

SORELL HOTEL
ZÜRICHBERG

# Stehbüffets

ab 15 Personen
pro Person

## ... Standard — CHF 58.-

Blatt- und Gemüsesalate
–
Poulet-Medallions, Limonen-Thymiansauce
Pilawreis, Saisongemüse

Cannelloni mit Broccolifüllung
Tomatensauce und Parmesan
–
3 Desserts Zürichberg

## ... Deluxe — CHF 78.-

Variation von Salaten und Antipasti
–
Kalbsgeschnetzeltes Zürcher Art
Wolfsbarschfilet vom Grill, Limonen-Olivenöl
Pilzlasagne, Karotten, Broccoli
Pilawreis, Bratkartoffeln
–
4 Desserts Z'Berg

Bitte beachten Sie, dass ein Stehbüffet ausschliesslich im Seminarraum serviert wird.
Preise gültig 2015.



Sorell Hotel Zürichberg
Orellistrasse 21 · CH-8044 Zürich · Fon +41 44 268 35 35 · Fax +41 44 268 35 45
info@zuerichberg.ch · www.zuerichberg.ch · www.sorellhotels.com